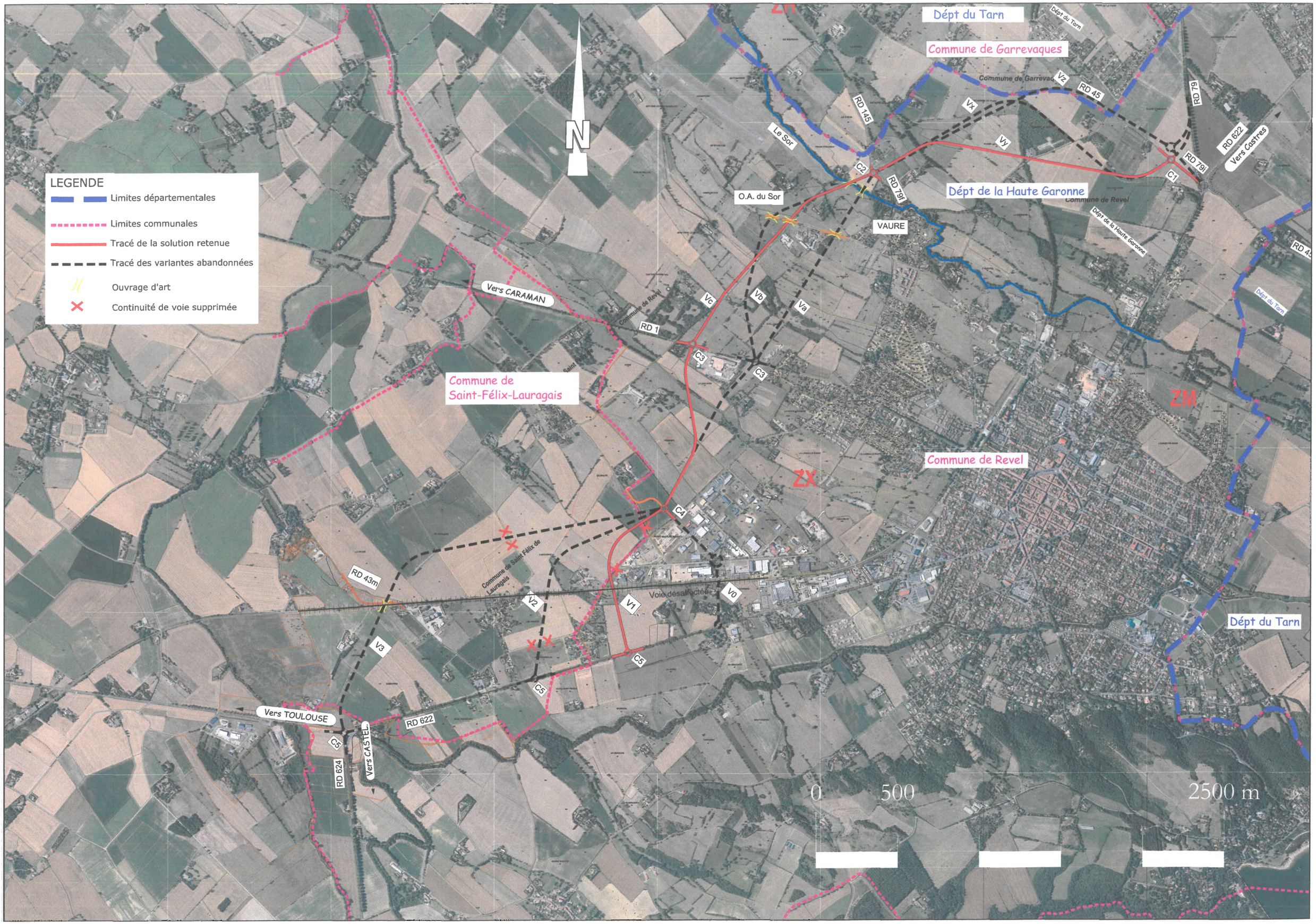
LEGENDE
Limites départementales
Limites communales
Tracé de la solution retenue
Tracé des variantes abandonnées
Ouvrage d'art
Continuité de voie supprimée
N
Dépt du Tarn
Commune de Garrevaques
Commune de Garrevaq
Vz
RD 45
Vx
Vy
RD 145
Le Sor
C2
RD 79i
C1
RD 79
RD 622
Vers Castres
O.A. du Sor
VAURE
Dépt de la Haute Garonne
Commune de Revel
Dépt de la Haute Garonne
Vers CARAMAN
Commune de Revel
Vc
Vb
Va
RD 1
C3
C3
Commune de
Saint-Félix-Lauragais
ZM
ZX
Commune de Revel
C4
Commune de Saint Félix de Lauragais
RD 43m
Voie désaffectée
V2
V1
V0
V3
C5
C5
Vers TOULOUSE
RD 622
C5
RD 624
Vers CASTEL.
Dépt du Tarn
0
500
2500 m