

COMMUNAUTÉ DE COMMUNES VAL'AÏGO



9 communes • 17 001 habitants • 8 zones d'activités

PRÉSIDENT : JEAN-MARC DUMOULIN

www.valaigo.fr

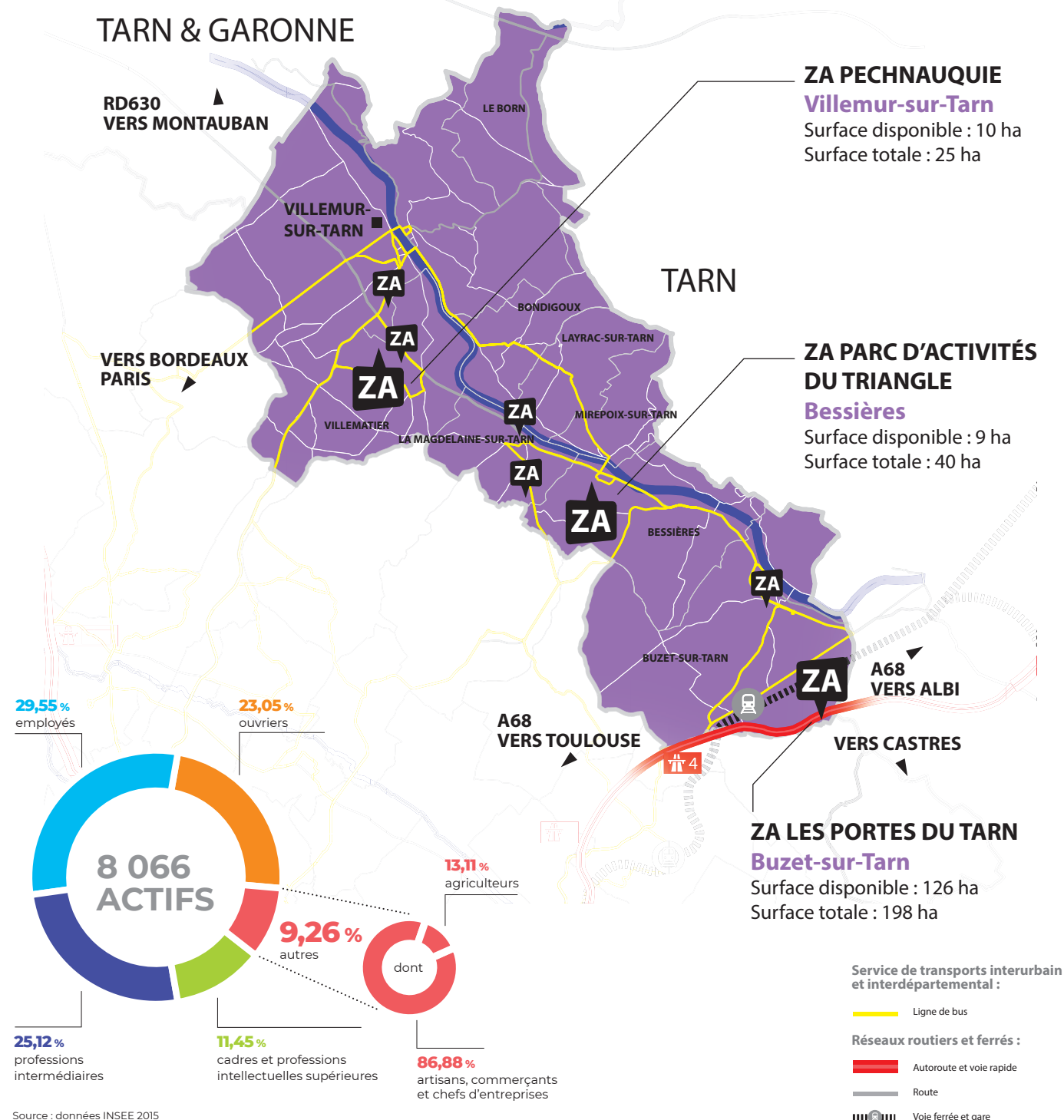

Sources : C031-Transports, Région Occitanie, Atlas des ZA 2015, IGN 2016



2 419
établissements actifs



73
commerces



1 hypermarché
2 supermarchés



213
km de routes départementales



113
arrêts réseau Arc-en-Ciel



14
écoles



2
collèges



UNE QUALITÉ DE VIE PRIVILÉGIÉE

Située au nord du département de la Haute-Garonne, limitrophe des départements du Tarn et du Tarn-et-Garonne, la Communauté de communes Val'Aïgo est **au cœur d'un triangle formé par les villes d'Albi, Montauban et Toulouse**. C'est un **territoire rural industriel** qui possède son propre **bassin de vie**.

Le territoire présente une certaine **diversité géographique** avec la Vallée du Tarn (environ 22 km de rivière) et les coteaux au nord. Il est compris dans le périmètre du **site Natura 2000** " Vallées du Tarn de l'Aveyron, du Viaur, de l'Agout et du Gijou", réseau ayant pour objectif la préservation de la biodiversité. Le territoire s'étend également dans le **vignoble AOP Fronton**.

LES PLUS

- + **Lignes de bus** en direction de Toulouse et Montauban
- + **Création d'une sortie autoroutière** allant à Buzet-sur-Tarn
- + Une **déviations de Bessières** est prévue pour 2020
- + **Axes routiers majeurs**
Toulouse - Montauban et Toulouse - Albi
- + **Aires de covoiturage**
- + **Activités touristiques** : Forêt de Buzet, baignade en eaux vives, chemins de randonnées...
- + **Sites patrimoniaux remarquables** :
réhabilitation de la friche industrielle Brusson, Tour de Défense, Grenier du Roy...



UN TERRITOIRE QUI SOUTIENT LES ENTREPRISES

Au-delà de **l'aménagement et de l'entretien des zones d'activités**, Val'Aïgo propose différentes **démarches d'accompagnement** pour les entreprises tels qu'un **pack territorial** entre la Communauté et la Chambre des Métiers et de l'Artisanat de la Haute-Garonne, ainsi qu'un **service Emploi** dans le cadre de la Maison de Services Au Public (2 antennes à Villemur-Bessières). Par ailleurs, la Communauté de communes Val'Aïgo soutiendra financièrement votre implantation ou développement par le biais d'une **politique d'aide à l'immobilier d'entreprises**.

LES PLUS

- + **Foncier attractif**
- + **Nouvelle zone d'activités structurante** par son importance aujourd'hui ouverte à la commercialisation : **ZA Les Portes du Tarn** avec une surface disponible de 126 ha
- + **Accueil personnalisé** des porteurs de projets
- + **Comité Bassin d'Emploi** à Bessières : aide à la création d'entreprises et accompagnement
- + **Tissu associatif dense**
- + **Nombreuses infrastructures**
- + Mise en place d'un **réseau de Tiers-lieux** (Espaces de coworking)
- + Création d'un **réseau en fibre optique 2022 : connexion Très Haut Débit** / Réseau 4G LTE fixe



ILS ONT CHOISI
**NOTRE
TERRITOIRE**

SAFRAN
Villemur-sur-Tarn
Conception et production de systèmes électriques aéronautiques.

ECONOTRE
Bessières
Traitement des déchets ménagers.

LAGRANGE PRODUCTION
La Magdelaine-sur-Tarn
Entreprise spécialisée dans la fabrication de portes et de placards de style (groupe Saint-Gobain).

CONTACT

COMMUNAUTÉ DE COMMUNES VAL'AÏGO
dga@mairie-villemur-sur-tarn.fr . T 05 34 27 30 07
2 avenue Saint-Exupéry . 31340 Villemur-sur-Tarn

**HAUTE-GARONNE
DÉVELOPPEMENT**

9 rue Ritay • 31000 Toulouse
T 05 82 08 29 34

